

**SITIO 1
PLANTA SITUACIÓN ACTUAL**

ESC. 1: 1000

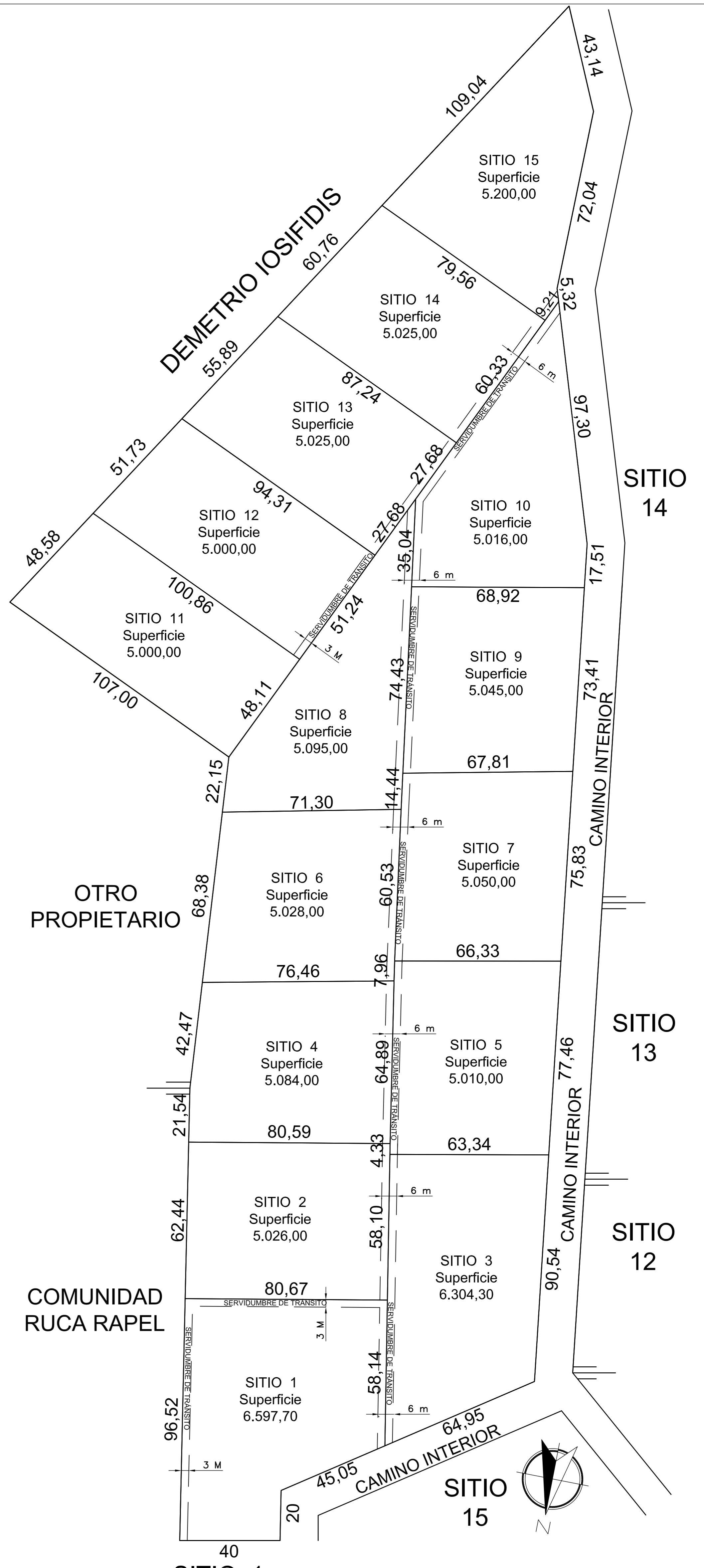

**SITIO 1
PLANTA SITUACIÓN PROYECTADA**

ESC. 1: 1000

DENOMINACIÓN	SUPERFICIE área exclusiva (m ²)	SUP. SERVIDUMBRE		SUPERFICIE área total (m ²)
		ANCHO(m)	ÁREA(m ²)	
LOTE 1	5.908,06	3	689,64	6.597,70
LOTE 2	4.838,71	3	187,29	5.026,00
LOTE 3	5.958,95	3	345,35	6.304,30
LOTE 4	4.889,33	3	194,67	5.084,00
LOTE 5	4.778,46	3	231,54	5.010,00
LOTE 6	4.822,53	3	205,47	5.028,00
LOTE 7	4.825,09	3	224,91	5.050,00
LOTE 8	4.723,27	3	371,73	5.095,00
LOTE 9	4.821,71	3	223,29	5.045,00
LOTE 10	4.626,97	3	389,03	5.016,00
LOTE 11	5.000,00	0	0	5.000,00
LOTE 12	4.846,28	3	153,72	5.000,00
LOTE 13	4.858,92	3	166,08	5.025,00
LOTE 14	4.844,01	3	180,99	5.025,00
LOTE 15	5.172,37	3	27,63	5.200,00
TOTAL	74.914,66		3591,34	78.506,00

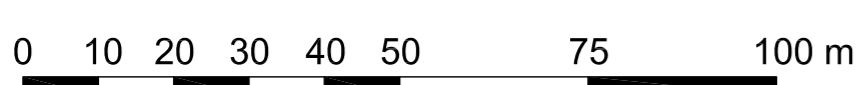

ESCALA GRÁFICA

1 : 1.000



PLANO UBICACIÓN

ESC. 1 : 5.000

PROYECTO:			
SUBDIVISIÓN PREDIO RÚSTICO SITIO NÚMERO 17			
LOCALIDAD:	El Estero		
COMUNA:	Las Cabras		
PROVINCIA:	Cachapal		
REGIÓN:	del Libertador General Bernardo O'Higgins		
PROYECTISTA:	Juan Pablo Guzmán Rubio Arquitecto / 15.333.549-4		
PROPIETARIOS:			
CONTENIDO:			
<ul style="list-style-type: none"> - PLANTA SITUACIÓN ACTUAL - PLANTA SITUACIÓN PROYECTADA - PLANO DE UBICACIÓN - CUADRO DE SUPERFICIES - ESCALA GRÁFICA - NOTAS 			
ORIGEN DE LA INFORMACIÓN	FECHA	ROL	ESCALA
<input checked="" type="checkbox"/> Planimétrica	NOVIEMBRE 2021	148-35	1:1.000 1:5.000
			LAMINA
			1 / 1